

Carta di delimitazione del territorio, Regionale, Provinciale e Comunale

$\lambda = 15^{\circ}18'04''$
 $\phi = 41^{\circ}11'56''$

Scala 1:500.000

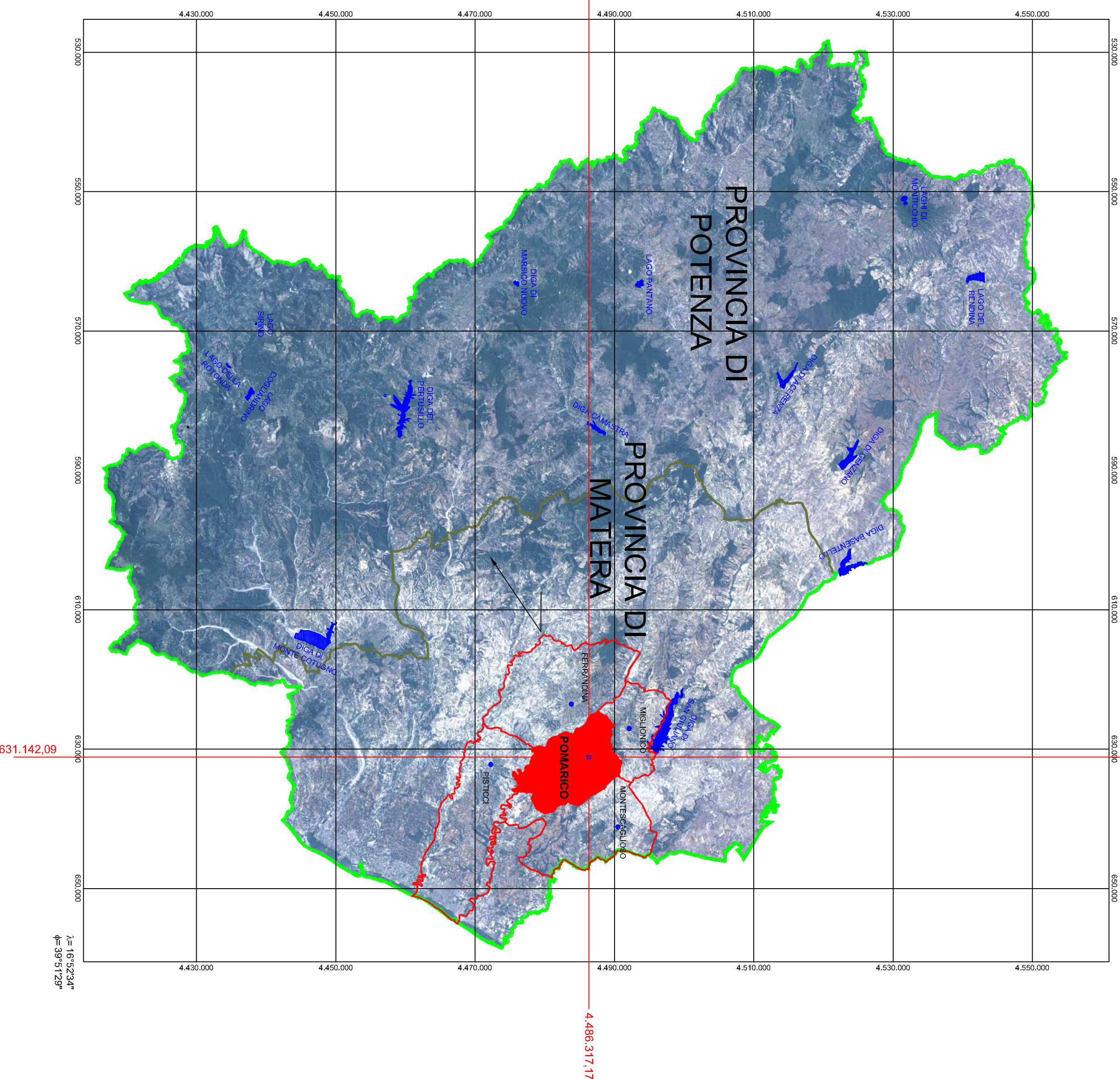

REGIONE BASILICATA Piano di Protezione Civile COMUNE di POMARICO



Carta di delimitazione del territorio Regionale, Provinciale e Comunale

Elaborato
1

Scala
1:500 000

I Redattori:

dott. ing. Orazio VALENTE

dott. ing. Sergio ZACCAGNINO

Il Sindaco:
dott. Giuseppe CASOLARO

Il Responsabile:
arch. Giacomo A. PIGNATELLI

REV.	DATA	EMISSIONE	DESCRIZIONE
00	dicembre 2010		

dott. Ing. Orazio VALENTE - piazzale Vittoria, 22 - 85100 POTENZA - tel/fax. 0971 51687
dott. Ing. Sergio ZACCAGNINO - via Gandhi, 51- 85100 POTENZA - tel. 0971 448862